

PROGRAMMA

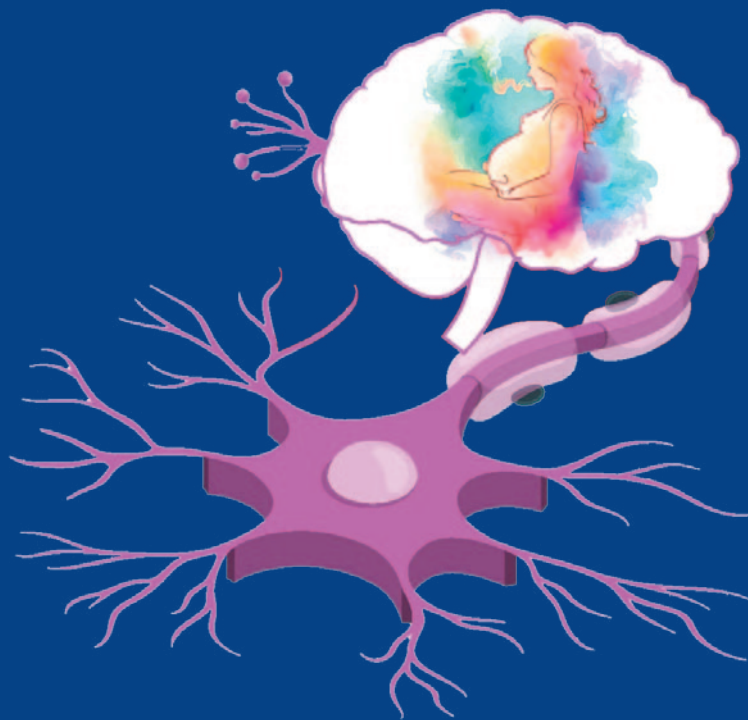

RETE SM NORD-OVEST

SCLEROSI MULTIPLA, DONNA E MATERNITÀ



TORINO, 1 DICEMBRE 2023

AOU Città della Salute e della Scienza di Torino
Aula Magna "Achille Mario Dogliotti"

un evento
organizzato da





Con il patrocinio di

FiSM

Federazione delle Società
Medico - Scientifiche Italiane

Sin
SOCIETÀ ITALIANA DI NEUROLOGIA

**SCLE
ROSI
MULTI
IPLA**
associazione
italiana

un mondo
libero dalla SM



AGUI
Associazione Ginecologi
Universitari Italiani



SIGO
SOCIETÀ ITALIANA
DI GINECOLOGIA E OSTETRICIA



Dipartimento
Neuroscienze
"Rita Levi Montalcini"

**UNIVERSITÀ
DI TORINO**



Dipartimento
Scienze Chirurgiche

**UNIVERSITÀ
DI TORINO**

RAZIONALE

Nella Sclerosi Multipla (SM) e nelle patologie correlate, la gestione della fertilità, della gravidanza e del post-partum, risulta di centrale importanza, sia in considerazione della prevalenza di tali malattie nel genere femminile sia della necessità di usare terapie modificanti il decorso di malattia.

La prospettiva della Medicina di genere, centrata "sulla persona" e quindi "sulla donna" che affronta sia un percorso di malattia cronica sia un percorso di vita, richiede una gestione interdisciplinare puntuale che coinvolga molteplici figure professionali, tra le quali spiccano il Neurologo e il Ginecologo.

Moltissime evidenze documentano gli effetti della gravidanza e del periodo post-partum sul decorso della SM e delle patologie correlate, come la NMOSD; d'altro canto, la convivenza con la malattia potrebbe condizionare o ritardare la ricerca di una gravidanza, per ragioni di timing e di esposizione alle terapie. Peraltro, sebbene i benefici dell'allattamento al seno siano particolarmente rilevanti per il neonato, oltre che per la donna, la necessità di una rapida ripresa della terapia ostacola, talora, questa opzione.

Recenti evidenze hanno inoltre mostrato un'interazione tra l'uso di alcune terapie modificanti il decorso di malattia e la suscettibilità alle patologie del basso tratto genitale virus-correlate.

L'obiettivo di questo evento è, pertanto, quello di sviluppare una visione unitaria, che permetta di offrire una risposta interdisciplinare alle varie tematiche riproduttive della donna con SM o patologie correlate, nell'ottica dello sviluppo e del consolidamento di una rete assistenziale che connetta la rete dei Centri SM a quella ginecologica ospedaliera e territoriale.

RESPONSABILE SCIENTIFICO

Paola Cavalla

SC Neurologia 1 U-SS Centro Sclerosi Multipla
AOU Città della Salute e della Scienza di Torino (Torino)

COMITATO SCIENTIFICO

Matilde Inglese (GE), Paola Anserini (GE)

Paola Cavalla (TO), Marco Vercellino (TO), Luca Marozio (TO)

SEGRETERIA ORGANIZZATIVA

BIOMEDIA SRL

via Libero Temolo 4

20126, MILANO

REFERENTE ORGANIZZAZIONE E AZIENDE SPONSOR

Alice Torrigiani, alice.torrigiani@biomedia.net

PROGRAMMA

- 10.00-10.20 **Apertura e Saluti delle Autorità**
Lorenzo Angelone, Mario A. Battaglia, Chiara Benedetto, Paola Cassoni, Paola Cavalla, Adriano Chiò, Giovanni La Valle, Alessandro Mauro, Franco Ripa, Antonio Scarmozzino, Vincenzo Villari
- 10.20-10.40 **I Sessione: Introduzione**
Moderatori: Matilde Inglese (Genova), Adriano Chiò (Torino)
- Lettura Magistrale: "Sclerosi Multipla e donna: ieri, oggi e domani"**
Eleonora Cocco (Cagliari)
- 10.40-12.20 **II Sessione: "Sclerosi Multipla, NMOSD e Gravidanza"**
Moderatori: Chiara Benedetto (Torino), Alessia Di Sapio (Orbassano, To), Marco Vercellino (Torino)
- 10.40-11.10 **Concepimento, gravidanza e post-partum nella SM e nella NMOSD. Il punto di vista del Ginecologo/Ostetrico**
Luca Marozio (Torino)
- 11.10-11.40 **Concepimento, gravidanza e post-partum nella SM e nella NMOSD. Il punto di vista del Neurologo**
Paola Cavalla (Torino)
- 11.40-12.00 **Concepimento, gravidanza e post-partum nella SM e nella NMOSD. Il punto di vista dello Psicologo**
Paola Perozzo (Torino, Biella)
- 12.00-12.20 **Discussione**
- 12.20-13.10 **III Sessione: "Sclerosi Multipla, Fertilità e Infertilità"**
Moderatori: Gian Luigi Mancardi (Genova), Alberto Revelli (Torino)
- 12.20-12.40 **Fertilità, infertilità nei pazienti con SM**
Francesca Salvagno (Torino)
- 12.40-13.00 **Peculiarità dell'applicazione delle tecniche di riproduzione assistita**
Paola Anserini (Genova)
- 13.00-13.10 **Discussione**

PROGRAMMA

- 13.10-14.10 Pausa
- 14.10-15.30 **IV Sessione: "Sclerosi Multipla, donna e problematiche emergenti"**
Moderatori: Marco A. Capobianco (Cuneo), Marinella Clerico (Torino), Alessandra Coscia (Torino)
- 14.10-14.30 **Farmaci disease-modifying e allattamento al seno: il punto di vista del neonatologo**
Alessandra Allodi (Genova)
- 14.30-14.50 **Patologia del basso tratto genitale, HPV e SM**
Mario Preti (Torino)
- 14.50-15.10 **Progetto italiano a supporto del concepimento "Daby, Dreaming a Baby"**
A. Girolama Marfia (Roma), Eleonora Cocco (Cagliari), Paola Cavalla (Torino)
- 15.10-15.30 Discussione
- 15.30-17.20 **V Sessione**
Tavola Rotonda: La rete dei Centri SM del Nord-Ovest e la rete Ostetrico-Ginecologica: realtà, prospettive e confronto con esperienze esterne
Moderatori: Matilde Inglese (Genova), Giovanna Vaula (Torino), Cristoforo Comi (Vercelli, Novara)

Discussants: Eleonora Cocco (Cagliari), Gerolama A. Marfia (Roma), Paola Anserini (Genova), Maurizio Podestà (Genova), Antonio Bertolotto (Torino), Eleonora Binello (Torino), Andrea Brioschi (Piancavallo - Verbania), Emilie Canuto (Torino), Susanna Cordera (Aosta), Anita Blandino (Ivrea - Chivasso, To), Michele Dotta (Verduno, Cn), Anna Dutto (Cuneo), Maria Rosa Giolito (Torino), Simona Malucchi (Orbassano, To), Federica Masuzzo (Orbassano, To), Eva Milano (Torino), Valeria Studer (Torino), Paola Gazzola (Genova), Maria Teresa Rilla (Imperia), Tiziana Tassinari (Pietra Ligure, Sv), Domizia Vecchio (Novara), Marco Vercellino (Torino)
- 17.20-17.30 **Conclusioni e take-home messages**
Paola Cavalla (Torino), Matilde Inglese (Genova)

FACULTY

Alessandra Allodi (Genova)
Paola Anserini (Genova)
Chiara Benedetto (Torino)
Antonio Bertolotto (Torino)
Eleonora Binello (Torino)
Anita Blandino (Ivrea - Chivasso, To)
Andrea Brioschi (Piancavallo - Verbania)
Emilie Canuto (Torino)
Marco A. Capobianco (Cuneo)
Paola Cavalla (Torino)
Adriano Chiò (Torino)
Marinella Clerico (Torino)
Eleonora Cocco (Cagliari)
Cristoforo Comi (Vercelli, Novara)
Susanna Cordera (Aosta)
Alessandra Coscia (Torino)
Alessia Di Sapio (Orbassano, To)
Michele Dotta (Verduno, Cn)
Anna Dutto (Cuneo)
Paola Gazzola (Genova)

Maria Rosa Giolito (Torino)
Matilde Inglese (Genova)
Simona Malucchi (Orbassano, To)
Gian Luigi Mancardi (Genova)
A. Girolama Marfia (Roma)
Luca Marozio (Torino)
Federica Masuzzo (Orbassano, To)
Eva Milano (Torino)
Paola Perozzo (Torino, Biella)
Maurizio Podestà (Genova)
Mario Preti (Torino)
Alberto Revelli (Torino)
Maria Teresa Rilla (Imperia)
Francesca Salvagno (Torino)
Valeria Studer (Torino)
Tiziana Tassinari (Pietra Ligure, Sv)
Giovanna Vaula (Torino)
Domizia Vecchio (Novara)
Marco Vercellino (Torino)

AUTORITÀ

Lorenzo Angelone

Direttore Sanitario A.O.U. Città della Salute e della Scienza di Torino

Mario A. Battaglia

Presidente FISM

Chiara Benedetto

Direttore di Ginecologia e Ostetricia 1U
A.O.U. Città della Salute e della Scienza di Torino;
Presidente del Comitato Mondiale per la Salute e la Cura della Donna

Paola Cassoni

Direttore di Dipartimento Medicina di Laboratorio, A.O.U. Città della Salute e della Scienza di Torino
Delegata del Rettore per l'inclusione, le pari opportunità e le Politiche di Genere, Scuola di Medicina di Torino

Adriano Chiò

Direttore Neurologia 1U
A.O.U. Città della Salute e della Scienza di Torino

Giovanni La Valle

Direttore Generale A.O.U. Città della Salute e della Scienza di Torino

Alessandro Mauro

Direttore Dipartimento di Neuroscienze
Università di Torino

Franco Ripa

Responsabile Programmazione dei servizi sanitari e socio-sanitari-Regione Piemonte

Antonio Scarmozzino

Direttore Sanitario Presidio Molinette; A.O.U. Città della Salute e della Scienza di Torino)

Vincenzo Villari

Direttore Dipartimento di Neuroscienze e Salute Mentale, A.O.U. Città della Salute e della Scienza di Torino

INFORMAZIONI GENERALI

SEDE

AOU Città della Salute e della Scienza di Torino c/o Aula Magna "Achille Mario Dogliotti" - C.so Bramante 88, Torino

QUOTE DI ISCRIZIONE

Iscrizione gratuita

MODALITÀ DI PARTECIPAZIONE

La registrazione è obbligatoria

ACCREDITAMENTO

Provider: BIOMEDIA-N. 148

N. ECM: 394501

Categorie accreditate: Biologo; Farmacista; Fisioterapista; Infermiere; Medico Chirurgo; Ostetrica/O; Psicologo; Tecnico della Riabilitazione Psichiatrica; Tecnico di Neurofisiopatologia.

Discipline: Ginecologia e ostetricia; Medicina fisica e riabilitazione; Neonatologia; Neurofisiopatologia; Neurologia; Neuroradiologia; Pediatria; Pediatria (Pediatri di libera scelta); Radiodiagnostica.

Obiettivo formativo: 2 - Linee guida – protocolli – procedure

Ore di Formazione: 6

Crediti ECM: **4,2**

Per avere diritto ai crediti ECM è necessario

- aver frequentato il 90% dell'attività formativa dell'evento
- aver firmato a inizio e fine della giornata
- aver consegnato compilato il questionario di soddisfazione, valutazione e apprendimento disponibile al sito <https://elearning.biomedica.net/gestione/> dal 2 dicembre 2023 al 4 dicembre 2023 (è possibile eseguire il test solamente una volta).

Una volta superato il questionario sarà possibile scaricare direttamente dal sito il proprio attestato ECM.

ATTESTATO DI PARTECIPAZIONE

Tutti i partecipanti regolarmente iscritti avranno diritto ad un attestato di partecipazione. L'attestato non verrà consegnato in modalità cartacea, ma dovrà essere stampato dal partecipante a partire dal giorno di chiusura dell'evento dal sito <https://elearning.biomedica.net/gestione>

con il contributo non condizionato di

PLATINUM



GOLD

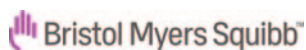

BRONZE



ALTRE SPONSORIZZAZIONI

